

AUDIENCIA DE RENDICION PUBLICA DE CUENTAS INICIAL 2023

INSTITUTO DEL SEGURO AGRARIO

Ing. Diana Rocío Rosales Mamani
DIRECTORA GENRAL EJECUTIVA

ESTAMOS SALIENDO
Adelante



MISIÓN

Contribuir en la protección de la producción agraria y los medios de subsistencia de los productores agropecuarios frente a eventos climáticos adversos, a través del desarrollo e implementación de mecanismos de transferencia del riesgo, en un ámbito democrático, de universalidad, equidad e inclusión, respetando usos y costumbres.

VISIÓN

Ser una entidad pública confiable, eficiente e inclusiva con trascendencia nacional e internacional, por la innovación y solidez en la aplicación de mecanismos de transferencia de riesgo, que benefician directamente a todos los bolivianos.

OBJETIVO GENERAL DE ACUERDO AL PLAN ESTRATÉGICO INSTITUCIONAL (PEI)

Desarrollar mecanismos transparentes y regulados de transferencia del riesgo para proteger la producción agropecuaria de daños provocados por fenómenos climáticos adversos.



OBJETIVOS DE GESTIÓN DE ACUERDO AL POA 2023

- **Implementación del seguro catastrófico.**
- **Desarrollo de modalidades de Seguros: comerciales y Especiales.**



MARCO LEGAL

Constitución
Política del
Estado

Art. 407
Establece la protección de la producción agropecuaria y agroindustrial contra desastres naturales.

LEY N° 144
Revolución Productiva
Comunitaria
Agropecuaria

Crea el Seguro Agrario Universal “Pachamama” y al Instituto del Seguro Agrario como la instancia operativa y normativa.

Decreto Supremo. N° 4049

Crea el Seguro Agrario “MINKA” para productores de la agricultura familiar en municipios con determinados niveles de pobreza

Decreto Supremo N° 3919

Crea el Programa Multisectorial de Fomento a la Producción de Trigo.

Decreto Supremo N° 4591

Incorporar a los Gobiernos Autónomos Indígena Originario Campesinos - GAIOC al Seguro Agrario MINKA.

ESTRUCTURA ORGANIZACIONAL



RECURSOS HUMANOS

Personal de Planta

DESCRIPCIÓN	CANTIDAD
SUPERIOR	1
EJECUTIVO	3
OPERATIVO	29
TOTALES	33

Fuente: Dirección Administrativa Financiera - INSA

Personal Eventual

DESCRIPCIÓN	CANTIDAD
OFICINA CENTRAL	26
REGIONAL LA PAZ	4
REGIONAL CHUQUISACA	4
REGIONAL COCHABAMBA	3
REGIONAL SANTA CRUZ	7
REGIONAL POTOSI	5
REGIONAL ORURO	5
TOTALES	54

Fuente: Dirección Administrativa Financiera - INSA

PRESUPUESTO PARA LA GESTION 2023

DESCRIPCIÓN	PRESUPUESTO INICIAL (Bs.)
SEGURO AGRARIO "MINKA"	19.712.369,00
SEGURO AGRARIO PARA EL CULTIVO DEL TRIGO	10.000.000,00
TOTALES	29.712.369,00

Fuente: Dirección Administrativa Financiera - INSA

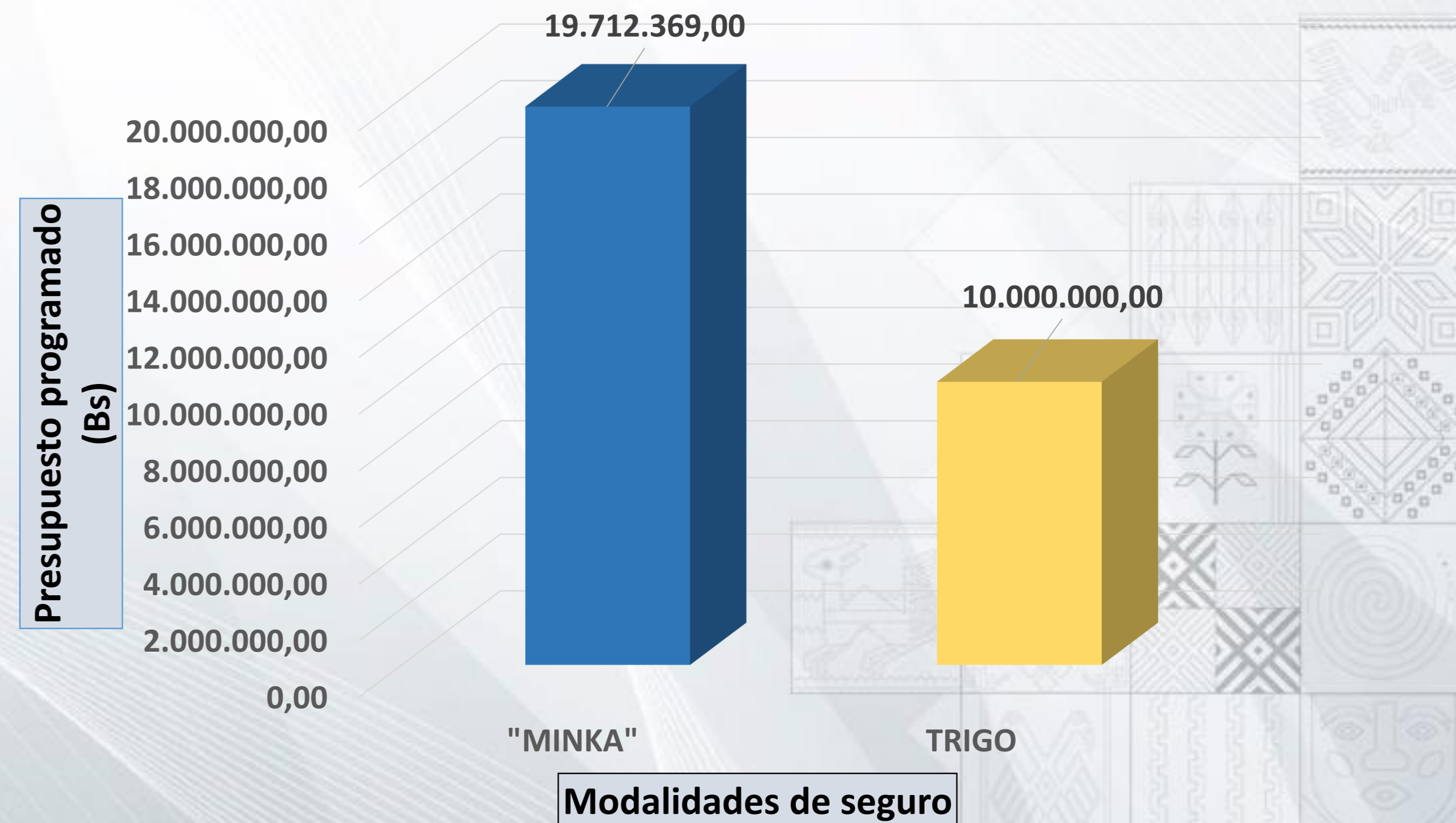

Fuente: Dirección Administrativa Financiera - INSA

PROCESOS DE CONTRATACION 2023

N°	MODALIDAD DE CONTRATACION	CUANTIA	CANTIDAD	PRESUPUESTO REFERENCIAL (Bs)
1	CONTRATACIÓN MENOR	De Bs1.- (UN 00/100 BOLIVIANO) hasta Bs50.000.- (CINCUENTA MIL 00/100 BOLIVIANOS)	6	238.799,00
2	APOYO NACIONAL A LA PRODUCCION Y EMPLEO	Mayor a Bs50.000.- (CINCUENTA MIL 00/100 BOLIVIANOS) hasta Bs1.000.000.- (UN MILLÓN 00/100 BOLIVIANOS)	1	151.000,00
3	CONTRATACION DIRECTA	Sin limite de monto	1	85.646,50
4	OTRAS MODALIDADES DEFINIDAS POR EL ORGANISMO FINANCIADOR	Sin limite de monto	1	0,00
TOTAL Bs.			9	475.445,00

Fuente: Dirección Administrativa Financiera - INSA

SEGURO AGRARIO “MINKA”

CAMPAÑA AGRÍCOLA 2022 – 2023



PROCESO DE IMPLEMENTACIÓN DEL SEGURO AGRARIO "MINKA"



REGISTRO AGRICOLA COMUNAL		FORMULARIO INDIVIDUAL DE REGISTRO - CAMPAÑA AGRICOLA 2012 - 2013	
MUNICIPIO: CELESTINA		NÚMERO UNICO: 0690777	
A. LOCALIZACIÓN: MUNICIPIO: CELESTINA PARQUE: LA VENTA COMUNA: LA VENTA SECCION: LA VENTA CANTON: LA VENTA MUNICIPIO: CELESTINA			
B. DATOS DE PRODUCCIÓN: CULTIVO: CELESTINA SUBCULTIVO: CELESTINA SUBCULTIVO: CELESTINA SUBCULTIVO: CELESTINA			
C. SUPERFICIA, COMODIDAD Y CULTIVOS: SUPERFICIA: 274222 SUPERFICIA: 274222 SUPERFICIA: 274222			
D. FRONTERAS Y LUGAR: CELESTINA			



IDENTIFICACIÓN DE MUNICIPIOS Y GAIOC'S

SUSCRIPCIÓN DE CONVENIO INTERGUBERNATIVO

REGISTRO DE PRODUCTORES

REPORTE DE AVISOS Y EVALUACIÓN DE SINIESTROS

INDEMNIZACIÓN (Banco Unión)

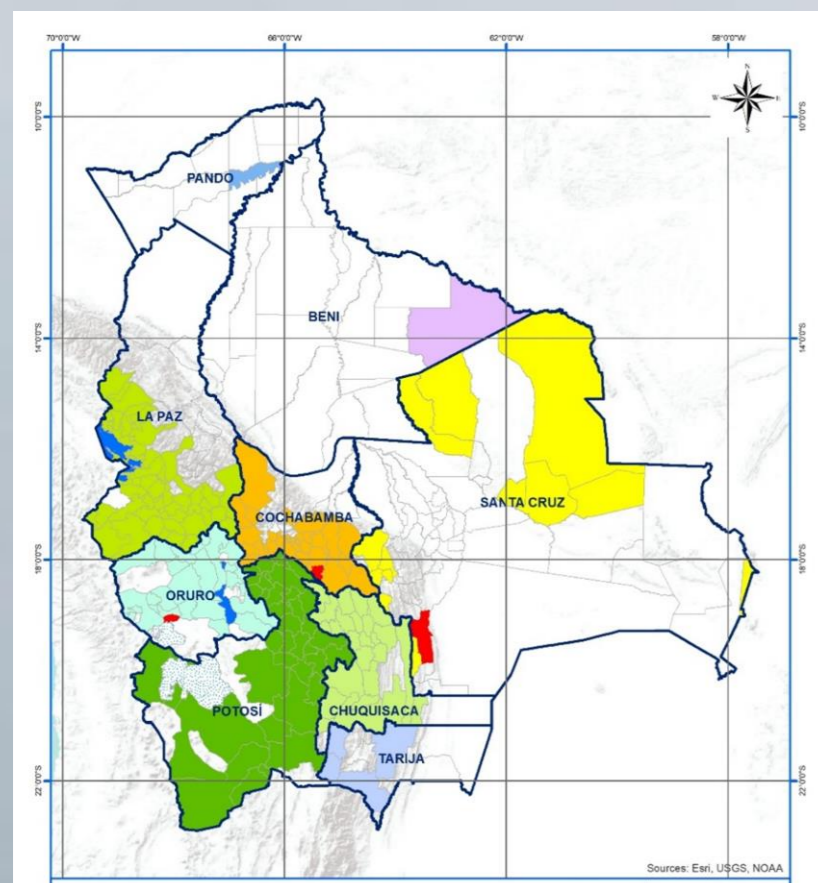

CARACTERÍSTICAS SEGURO AGRARIO “MINKA”

“MINKA”

Administra

INSA
INSTITUTO DEL SEGURO AGRARIO

Cultivos asegurados

1. Maíz
2. Papa
3. Trigo
4. Haba
5. Quinua
6. Frejol
7. Yuca
8. Arveja
9. Cebada
10. Avena
11. Alfalfa
12. Ají
13. Cebolla



Eventos Climáticos cubiertos

Granizada, Helada, Inundación y sequía (4)

Indemniza

1.000 Bs. por hectárea perdida o severamente dañada



IDENTIFICACIÓN DE ENTIDADES TERRITORIALES AUTÓNOMAS (ETAs), CAMPAÑA AGRÍCOLA 2022-2023

DEPARTAMENTO	Nº DE MUNICIPIOS IDENTIFICADOS	Nº DE GAIOC´S IDENTIFICADOS	Nº DE *ETA´S IDENTIFICADOS
BENI	1	-	1
CHUQUISACA	26	-	26
COCHABAMBA	32	1	33
LA PAZ	69	-	69
ORURO	27	1	28
PANDO	1	-	1
POTOSÍ	37	-	37
SANTA CRUZ	13	1	14
TARIJA	4	-	4
TOTAL	210	3	213

Fuente: MDRyT-MPD, 2022

*Entidades Territoriales Autónomas (ETAs)

El MDRyT en coordinación con el MPD identifican anualmente los municipios participantes del Seguro Agrario "MINKA".

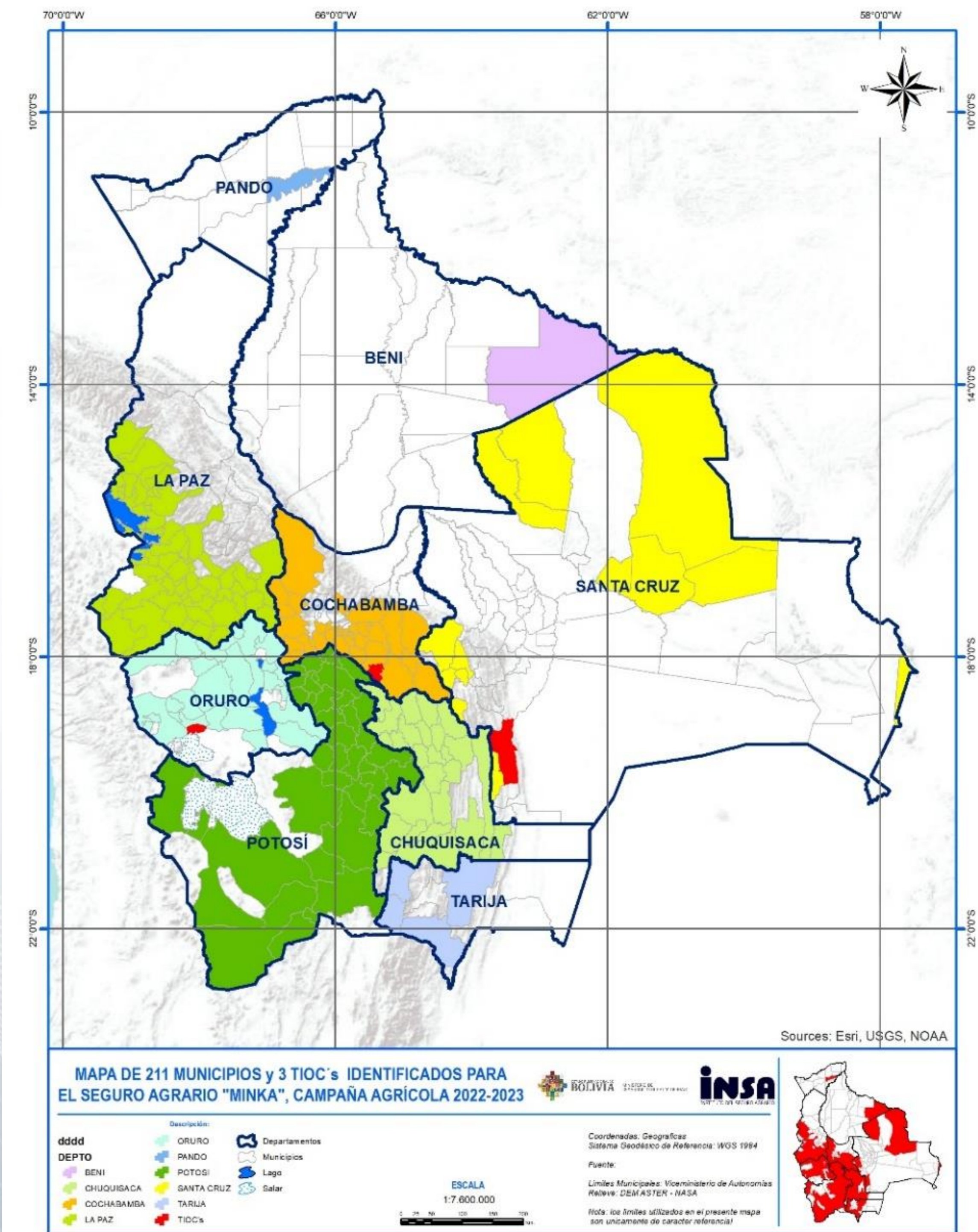

SEGURO AGRARIO “MINKA”

REGISTRO AGRÍCOLA COMUNAL (RAC), CAMPAÑA AGRÍCOLA 2022-2023

DEPARTAMENTO	N° DE MUNICIPIOS /GAIOC	N° DE COMUNIDADES	N° DE PRODUCTORES	SUPERFICIE (HA)
CHUQUISACA	18	744	24.378	43.872
COCHABAMBA	25	911	19.018	26.387
LA PAZ	21	798	24.009	31.620
ORURO	18	493	10.738	19.154
POTOSI	29	1.618	36.711	52.966
SANTA CRUZ	9	151	5.675	12.982
TARIJA	2	47	1.366	2.427
TOTAL	122	4.762	121.895	189.407

Fuente: INSA - SSAF, 2023 (preliminar)

CULTIVOS CON REGISTRO EN EL SEGURO, CAMPAÑA AGRÍCOLA 2022-2023 (hectáreas;%)

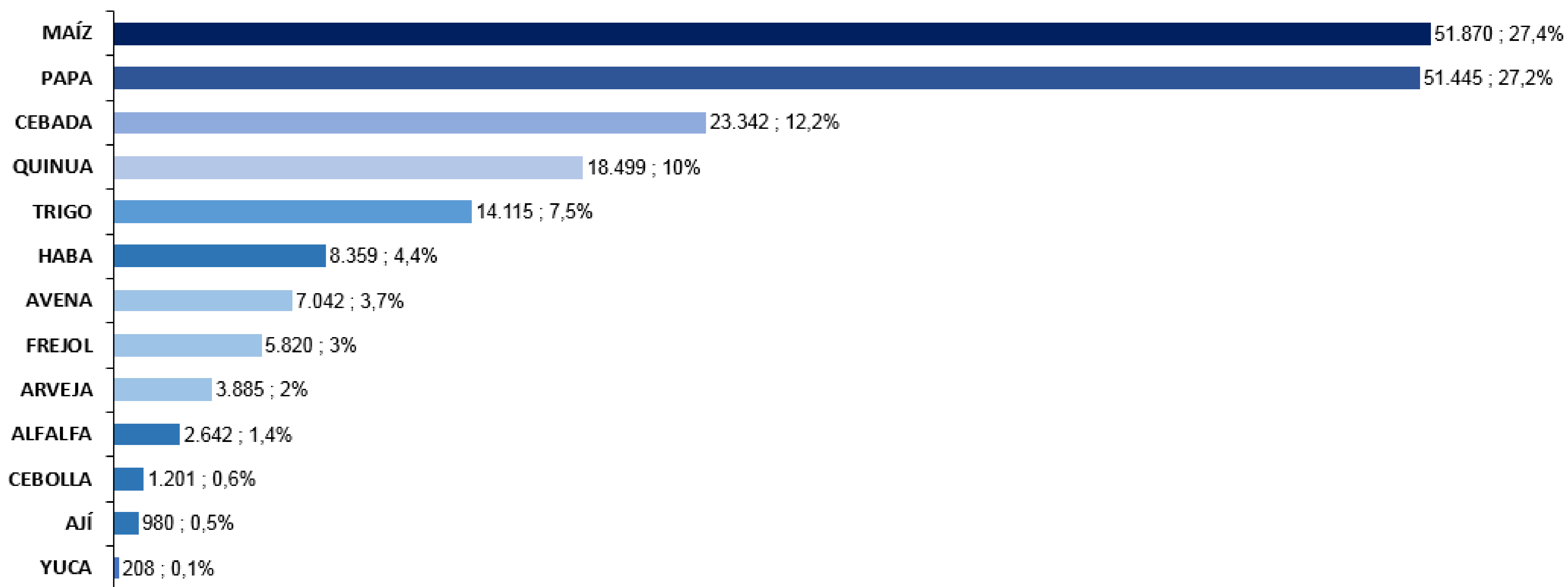

Fuente: INSA - SSAF, 2023 (preliminar)

VERIFICACIÓN Y EVALUACIÓN DE SINIESTROS (VyE), CAMPAÑA AGRÍCOLA 2022-2023

Para la presente Campaña Agrícola 2022 - 2023, se tiene Proyectado en base a datos históricos, alcanzar el siguiente numero de avisos de siniestros y superficie a ser atendidos por el INSA:

Nº de Avisos y Superficie Proyectada

CAMPAÑA AGRÍCOLA	SUPERFICIE REPORTADA COMO AFECTADA (ha)	Nº DE AVISOS DE SINIESTROS
2022-2023 (p)*	126.604	1.456

Fuente: INSA - SSAF, 2023
(p) = proyectado



CARACTERÍSTICAS DEL SEGURO AGRICOLA PARA EL CULTIVO DE TRIGO

POBLACIÓN OBJETIVO

- *Productores de trigo del altiplano, valles y llanos*

EVENTOS CUBIERTOS

- *Sequía, exceso de precipitación, helada, granizada y vientos fuertes*

SUPERFICIE META ASEGURADA

- *35.000 hectáreas para la gestión 2023 (campaña de verano 2022-2023 y campaña de invierno 2023)*

SUBSIDIO A LA PRIMA

- *90% ; 70% ; 40% de acuerdo al nivel de Pobreza*

OPERACIÓN

- *A través de una la aseguradora pública UNIBIENES S.A.*

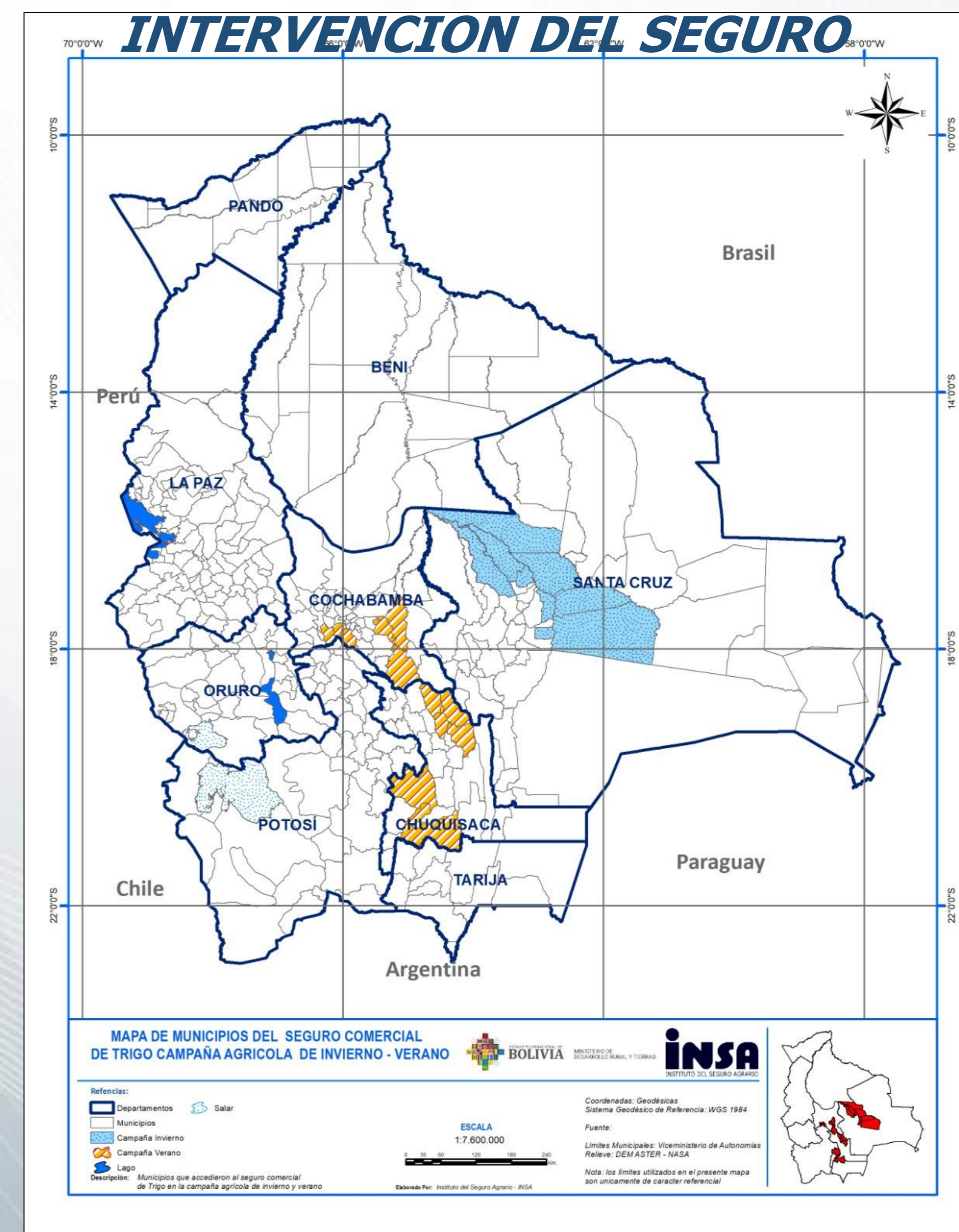

MUNICIPIOS PRODUCTORES DE TRIGO IDENTIFICADOS EN EL PROGRAMA

DEPARTAMENTOS	CAMPAÑA VERANO	CAMPAÑA INVIERNO
CHUQUISACA	Culpina, San Lucas, Villa Charcas, Padilla, Tomina, Villa Mojocoya, Villa Serrano.	
COCHABAMBA	Pocona, Totorá, Anzaldo, Capinota, Aiquile y Tarata.	
SANTA CRUZ		Cuatro Cañadas, San Julián, Pailón, Okinawa Uno, San Pedro, Fernández Alonso, Santa Rosa del Sara, Cotoca, El Puente y Charagua.
TOTAL	15	10

Fuente: DSS - INSA

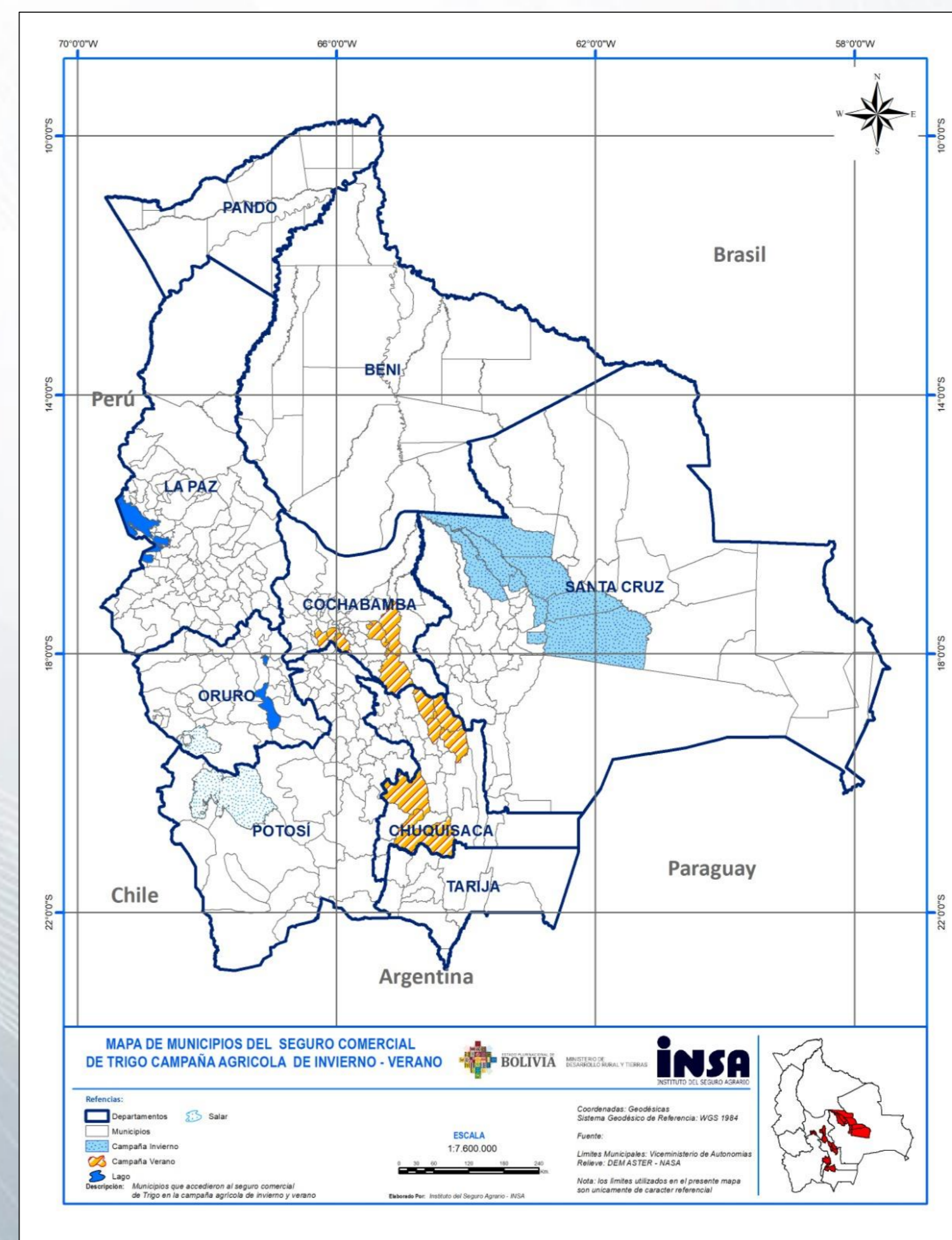

GESTIÓN DE RIESGOS



DESAFÍOS DEL INSA

Seguro para Cacao

DESCRIPCION	DEPARTAMENTOS
<ul style="list-style-type: none">• Objeto asegurable: Pérdida o disminución de población de plantas de cacao bajo el Sistema Agroforestal, que a su vez ocasiona perdida de inversión realizada por el productor, desde la etapa de plantación hasta el tercer año.• Interés asegurable: Cacao• Riesgo Climático: Sequia e Inundación	Municipios con aptitud productiva de Cacao (Mun. Palos Blancos)

Fuente: DSS - INSA



DESAFÍOS DEL INSA

Seguro para papa

DESCRIPCION	DEPARTAMENTOS
El seguro agrícola para el cultivo de papa se diseñara en estrecha coordinación con las organizaciones productivas y con las entidades territoriales autónomas llámese municipios y gobernaciones.	Cochabamba, Santa Cruz, La Paz, Chuquisaca, Oruro, Potosí y Tarija
TOTAL	7



Seguro para maíz

DESCRIPCION	DEPARTAMENTOS
El Seguro Agrícola para maíz se diseñara en estrecha coordinación con las organizaciones productivas y empresas estatales para una pronta implementación.	Cochabamba, Santa Cruz, La Paz, Chuquisaca, y Tarija.
TOTAL	7



GRACIAS....!

El trabajo en el campo no se detiene

